

RADA MIEJSKA w Kłobucku
ul. 11 Listopada 6
42-100 KŁOBUCK

Kłobuck dnia 16.04.2019r.

RM.0004.009.2019

URZĄD MIEJSKI w KŁOBUCKU
Kancelaria Ogólna

Wpłynęło 2019 -04- 16

L.dz.
Ilość załączników
Przekazano do załatwienia
Podpis *Alina*

Burmistrz Kłobucka
Jerzy Zakrzewski

W związku z tym, że skarga złożona przez Panią Eżbietę Zygmunt w dniu 09.04.2019r. dotyczy postępowań administracyjnych zakończonych lub trwających, zgodnie z przepisami art. 233 – 235 kpa skarga taka powinna być rozpatrzona na podstawie przepisów kpa o postępowaniu administracyjnym. Tym samym zasadne jest przekazanie pisma do Burmistrza Kłobucka.

Do wiadomości:

Pani
Elżbieta Zygmunt

Urząd Miejski w Kłobucku
Rada Miejskiej w Kłobucku
Jan
Jan. Józef Baran

Elżbieta Zygmunt

URZĄD MIEJSKI W KŁOBUCKU
Kancelaria Ogólna

Gruszewnia, 08.04.2019 r.

Wpłynęło: 2019 -04- 09
2460

L.dz.
Ilość załączników
Przekazano do załatwienia
Podpis

Do Przewodniczącego Rady Miejskiej w Kłobucku

Pana Józefa Batuga

Skarga

*Biuro Rad
Proszę przekazać radnym
Rady Miejskiej wraz
materiałami na sesję
17.04.2019
fer*

Zwracam się do Pana Przewodniczącego ze skargą w sprawie braku reakcji na łamanie prawa w związku z budową bazy logistycznej Częstochowa na działkach nr 1120 i 1121 obręb Libidza.

Jestem właścicielem działki nr 673 obręb Libidza zlokalizowanej w bezpośrednio przy granicy z działką nr 1121. O tym, że firma Lonsten Investments Sp. z o.o. rozpoczęła budowę i ma pozwolenie na nią dowiedziałam się w dniu 4 kwietnia 2019 r. od menadżera budowy pana Krzysztofa Treli. Interweniowałam u niego w związku wykonywaniem w tym dniu ogrodzenia wzdłuż mojej działki i wysypywaniem hałd ziemi na teren, gdzie wg planu zagospodarowania przestrzennego ma przebieg droga gminna lokalna KDL biegnąca wzdłuż mojej działki. Na załączniku graficznym do projektu budowlanego pokazanego mi przez pana Trełę droga gminna KLD ma być budowana do połowy swojego przebiegu, zaś teren pozostałej części drogi został zaznaczony na zielono, czyli nie uwzględniono go jako drogę, tylko tereny zielone. Zarówno ja jak i właściciele działek od strony północnej obszaru bazy korzystamy z terenu drogi KDL jako drogi dojazdowej do swoich działek. Ja corocznie ją wykaszalam. Co widoczne jest nawet na zdjęciach satelitarnych działek. W aktualnym planie zagospodarowania zostały zapisane i zaplanowane 3 drogi KDD (drogi gminne dojazdowe) i 1 droga gminna lokalna KDL. Jeżeli właściciel działki zgodził się na taki przebieg i statut dróg, a plan zagospodarowania terenu został uchwalony przez Radę Gminy Kłobuck (stał się prawem miejscowym) to projekt budowlany bazy powinien być zgodny z planem zagospodarowania terenu. Wszelkie niezgodności są łamaniem prawa. Nie może być obszar drogi gminnej zaznaczony jako teren zielony i zagrodzony przez właściciela. Na dzień dzisiejszy nie można korzystać z tej drogi, gdyż jest zagrodzona i zasypana hałdami ziemi od połowy jej przebiegu. Dodatkowa granica działki 1121 i mojej 673 nie ma ustalonego przebiegu. Wniosek o rozgraniczenie złożyłam 21 listopada 2018 r. w Urzędzie Gminy. Zaliczkę wpłaciłam 7 stycznia 2019 r. i do tej pory nie ma wyłonionego biura geodezyjnego, które przeprowadzi rozgraniczenie. Na tej granicy powstał, 4 kwietnia 2019 r. płot co utrudni samo rozgraniczenie.

Proszę o pozytywne rozpatrzenie mojej skargi i podjęcie odpowiednich działań.

Załączniki:

1. ksero strony tytułowej planu zagospodarowania dla terenu inwestycji
2. mapka terenu z tegoż planu zagospodarowania

Elżbieta Zygmunt

załącznik 1

~~ZALĄCZNIK 2~~

RADA MIEJSKA w Kłobucku
ul. 11 Listopada 6
42-100 KŁOBUCK

**MIEJSCOWY PLAN
ZAGOSPODAROWANIA PRZESTRZENNEGO**

**GMINA KŁOBUCK
LIBIDZA**

**UCHWAŁA NR 28/III/2010
RADY MIEJSKIEJ W KŁOBUCKU
Z DNIA 28 GRUDNIA 2010 R.**

Kłobuck, grudzień 2010 r.

PRZEWODNICZĄCY
Rady Miejskiej w Kłobucku
J. Biel
inż. Józef Białog

Załącznik 2

RADA MIEJSKA w Kłobucku
ul. ...
42-100 KŁOBUCK

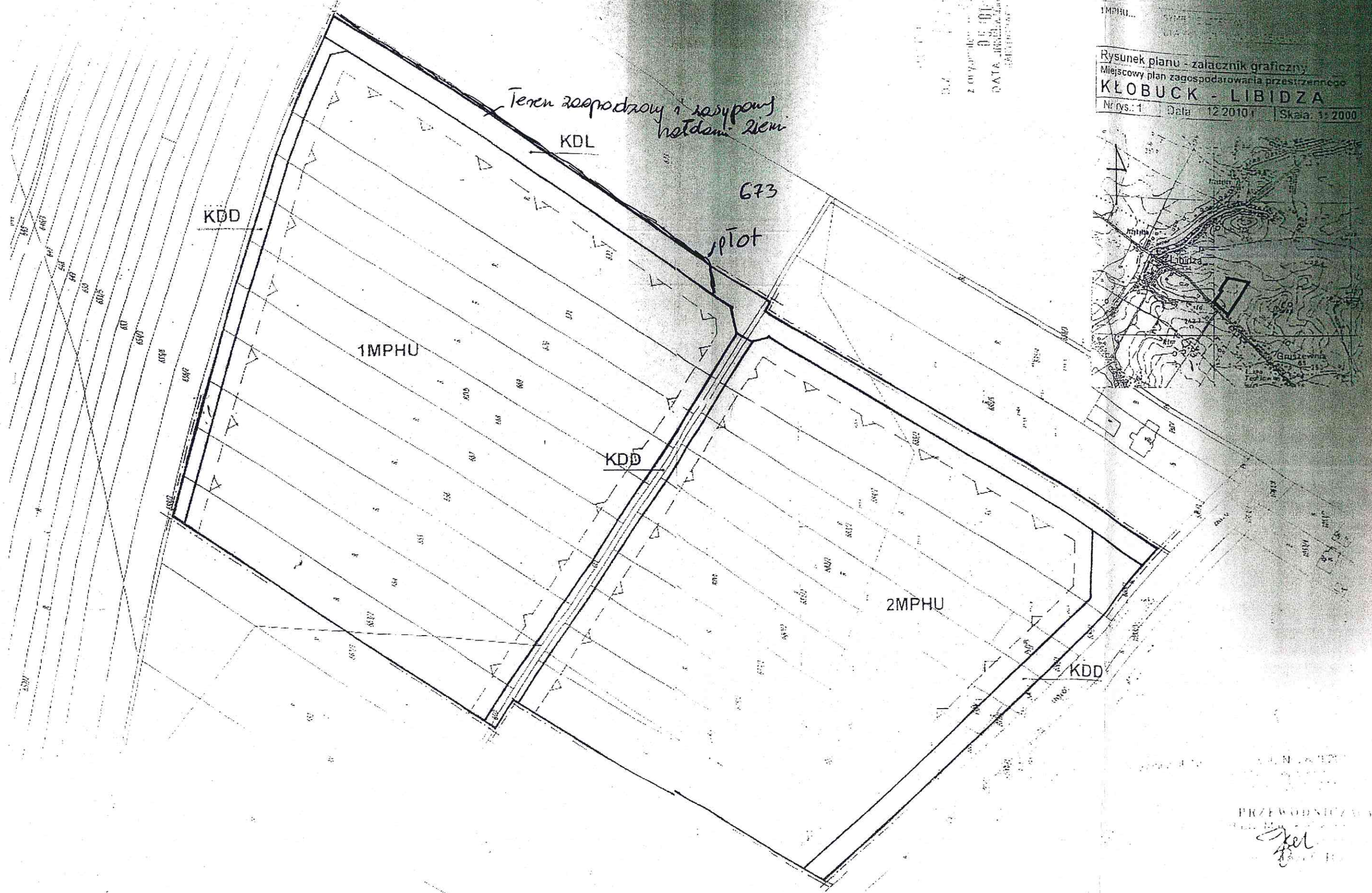

OZNACZENIA PLANU

1MPHU	...
...	...

Rysunek planu - załącznik graficzny
Miejscowy plan zagospodarowania przestrzennego
KŁOBUCK - LIBIDZA
Nr rys.: 1 Data: 12 2010 r. Skala: 1:2000

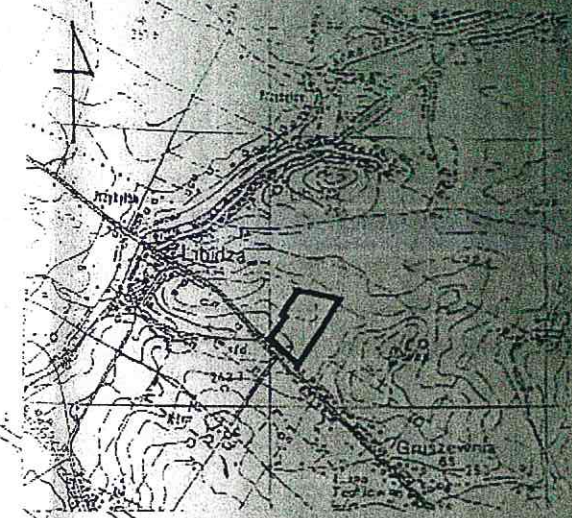

PRZEWODNICZKA

[Handwritten signature]

